



GUÍA DE INSTALACIÓN Y CONFIGURACIÓN CLIENTE FTP

Este documento ha sido elaborado por **INNOVANETS** siendo de acceso al mismo público. Su reproducción total o parcial está permitida.

INSTALACIÓN

Doble clic en el archivo **FileZilla_2_2_15_setup.exe**



Elegir el idioma de la instalación, y **OK**.

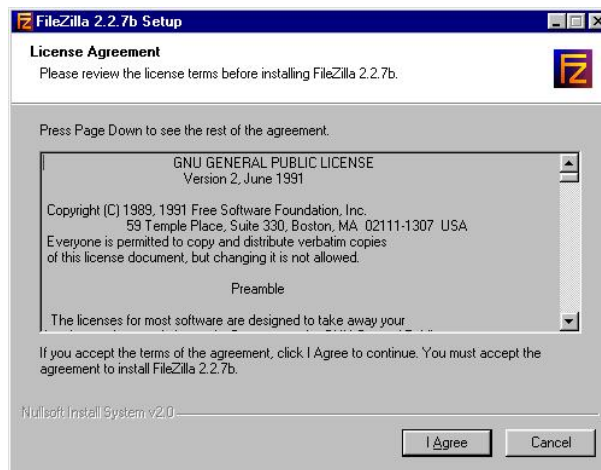

Se muestra la licencia la aceptamos presionamos **I agree**.

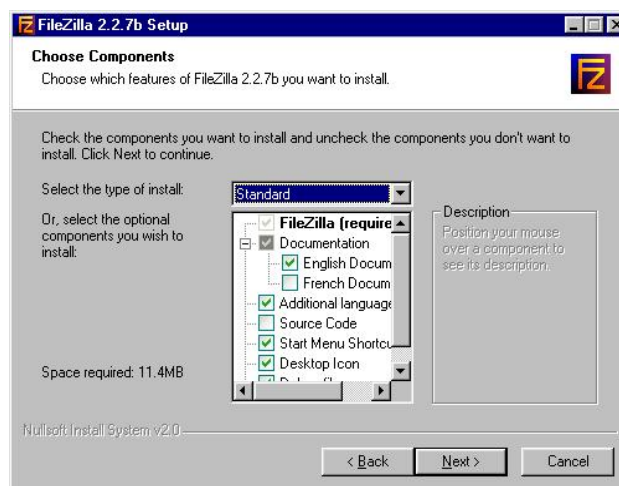

Indicar tipo de instalación clic en **Next**.

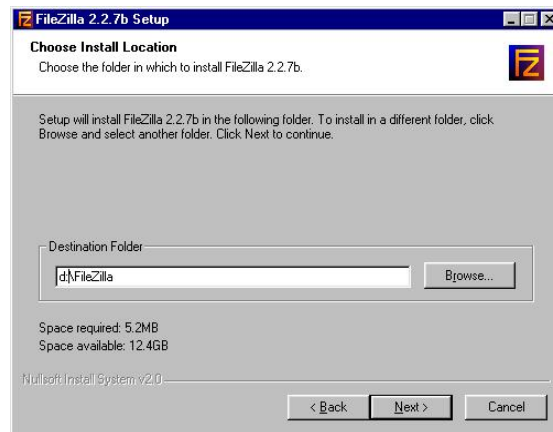

Indicar la ubicación de instalación, con **Browse** elige el directorio, se recomienda instalarlo en la ubicación que indique el mismo programa, luego clic en **Next**.

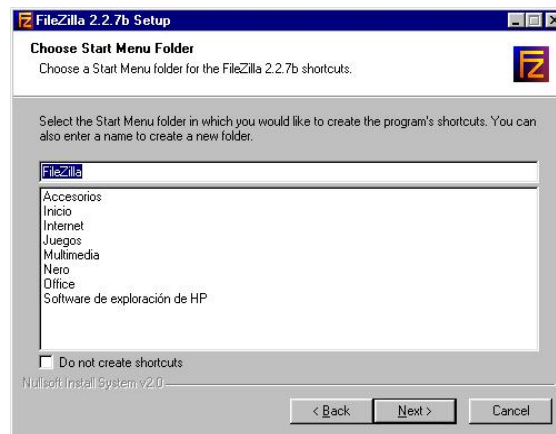

Indicar el nombre del Programa para el sistema operativo, clic en *Next*.

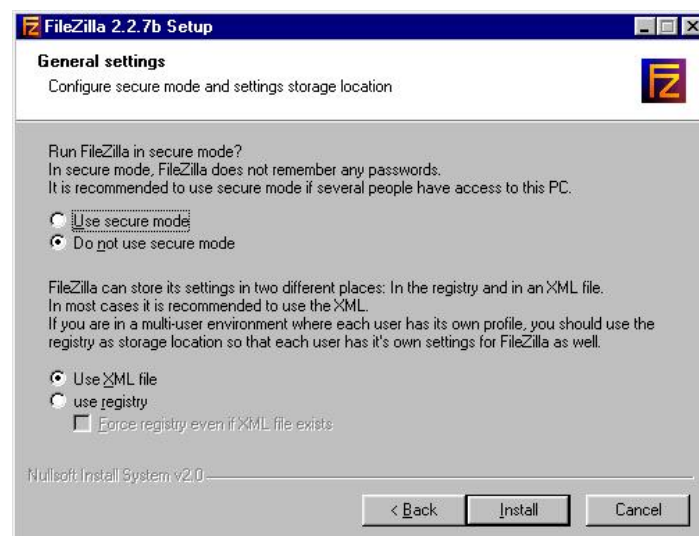

Indicar las instrucciones de seguridad, clic en **Install**.

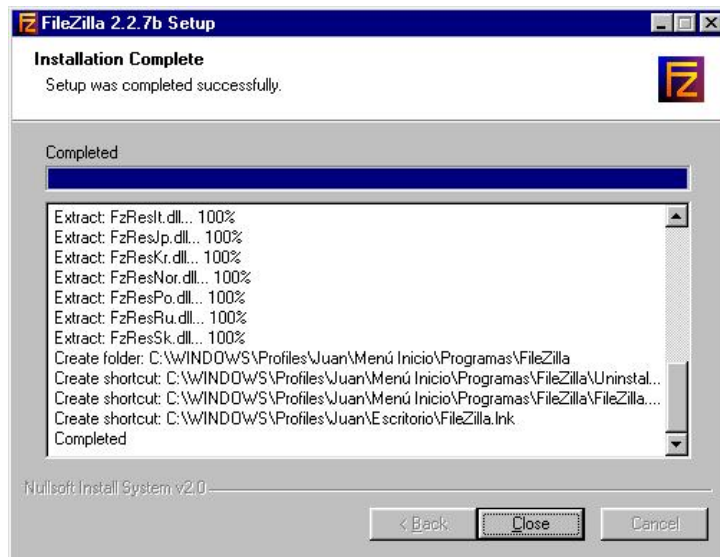

Empieza la instalación, al terminar clic en **Close**.

CONEXION A MI SERVIDOR FTP

Ir a **File/ File Manager**.



Ahora es crear un nuevo sitio, clic en el Botón **New Site**.



Ponemos un nombre, ejem: SU EMPRESA.

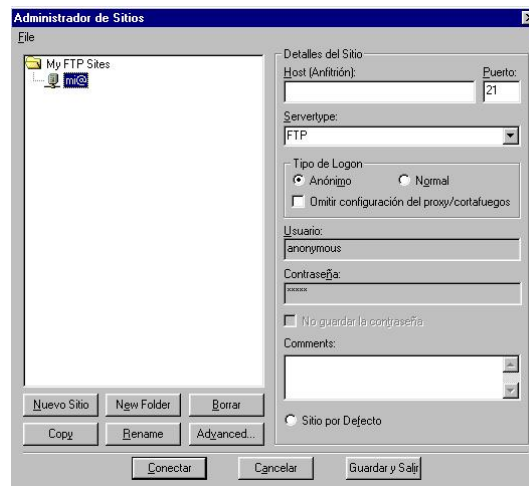

Especificar los datos:

Host (Anfitrión): <ftp.sudominio> (ejem: ftp.innovanets.com)

Port: 21 (Dejar como esta)

Servertype: FTP (Dejar como esta)

Logontype: Seleccionar **Normal**

User: Usuario (Usuario asignado por su proveedor de Hosting)

Passw\$ord: Contraseña (Contraseña asignada por su proveedor de Hosting)

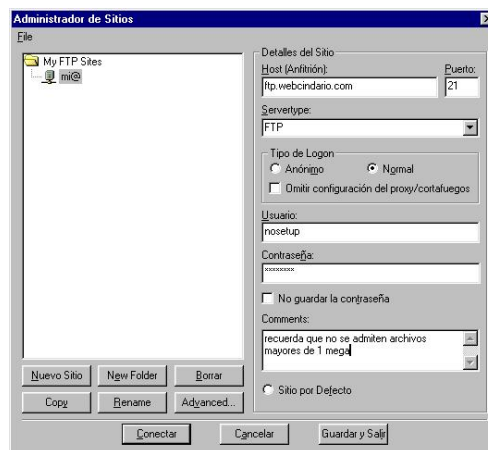

Ahora hacer clic en el Boton Advanced (Avanzadas), aparece una pequeña ventana con dos cuadros de textos:

El primero (Default Local – Directorio local): Aquí se indica la carpeta donde están los archivos que deseas subir al servidor, es opcional puede quedar en blanco.

El segundo (Default Remoto – Directorio Remoto): Aquí se indica la carpeta donde se encuentra alojada el sitio web en el servidor, en este cuadro de texto colocar la siguiente direccion: **/www/**



Finalmente clic en OK

Ahora clic **Save and Exit**. (Guardar y Salir) y configuración guardada.

¿COMO SUBIR / BAJAR ARCHIVOS?

Entramos al *Administrador de Sitios* seleccionamos el nuestro y presionamos *Conectar*, la conexión se establecerá y cuando termine veremos algo así.

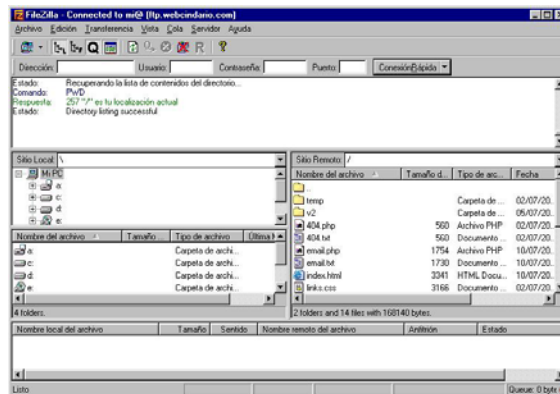

A la izquierda tenemos Sitio Local es decir nuestro PC, por el que navegaremos hasta encontrar la ubicación de nuestros archivos que deseamos subir.

A la derecha Sitio Remoto donde nos estamos conectado (Nuestro servidor) aquí ubicar y entrar a la carpeta que se desea y arrastrar los archivos (del panel izquierdo al derecho) que se desean copiar al servidor, si el archivo ya se encuentra aparece una ventana para confirmar su reemplazo.